

# ASSEMBLEE GENERALE

samedi 25 juin 2022 à 18h00



# SOMMAIRE

- BILAN MORAL
- QUELQUES STATS 2021-2022
- BILAN FINANCIER 2021-2022 et BUDGET 2022-2023
- BILAN SPORTIF 2021-2022
- NOUVEAUTES POUR LA SAISON 2022-2023
- PROJECTIONS & ENGAGEMENTS 2022-2023
- CALENDRIER PREVISIONNEL 2022-2023
- ROLE DES PARENTS DE MINEURS
- ETRE BENEVOLE AUPRES D'UNE EQUIPE/DU CLUB
- PRESENTATION DES COMMISSIONS
- FELICITATIONS POUR LEUR DIPLOME
- REMERCIEMENTS POUR LEUR CONTRIBUTION
- REMERCIEMENTS A NOS PARTENAIRES
- VOUS POUVEZ VOTER!





# BILAN MORAL

## 1-Objet de l'association :

L'ALPCM Nantes est une association sportive spécialisée dans le basket ball depuis 1949.

Nous ouvrons à toujours plus de public la pratique de ce sport que nous adorons : avec notamment le lancement du Ball'atypik ouvert aux jeunes de 7 à 20 ans en situation d'handicap mental et la mise en place d'un premier tournoi en collaboration avec des IME porté par Axelle.

## 2-Valeurs associatives

L'ALPCM Nantes est connue depuis 1949 pour ses valeurs humaines de convivialité, sérieux, formation, compétition, loisir, progrès et ouverture.

## 3-Bilans des actions

### Point salarié

- Clément Le Bihan : CDI
- Quentin Bessonneau : CDI
- Axelle Meignen : apprentie diplômée BPJEPS,

## Projet Sportif :

Le bilan sportif mitigé sera évoqué plus tard par la commission technique. (NEC et ALPCM)

- La pratique récréative, adaptée aux publics, (ados, jeunes adultes, adultes ou seniors, hommes ou femmes, etc.) que leur motivation ou leurs capacités détournent de la pratique de performance
- La formation sportive des jeunes (l'apprentissage d'une discipline)
- La recherche de performance (par la participation aux championnats fédéraux officiels)

## Projet éducatif :

- Axe 1 : Rendre accessible à tous les publics la pratique du basket-ball : Jeunes et moins jeunes, publics isolés, public porteur de handicap
- Axe 2 : Favoriser le lien et la communication entre les différents membres de la communauté sportive du club (parents, entraîneurs, joueurs, bénévoles, dirigeants, salariés)
- Axe 3 : Favoriser la prise de responsabilité et l'autonomie
- Axe 4 : Favoriser l'équilibre entre pratique sportive et réussite scolaire/universitaire ou autres types d'études



# BILAN MORAL

## Projet social :

- Favoriser la pratique du basket-ball sous toutes ces formes et pour tous les publics
- Utiliser le basket-ball comme support à l'intégration sociale
- Développer les relations, les partenariats avec les associations, les établissements et tous les habitants du secteur
- Décliner les valeurs du sport : égalité homme/femme, respect des règles, respect des décisions des coachs et des entraîneurs pour des publics en perte de repères
- Prévenir l'obésité des enfants par le sport
- Favoriser l'échange et les collaborations avec les équipes d'encadrement et d'animation des quartiers prioritaires de la politique de la ville (QPPV).
- Faire découvrir puis intégrer les familles dans la vie et le fonctionnement du club
- Structurer notre organisation autour de 3 pôles : Sportif, Développement, Extra sportif

## Projet économique

voir le volet financier établi et présenté par notre trésorier

## Remerciements

à tous nos partenaires privés qui nous soutiennent, nos partenaires publics et institutionnels (la mairie de Nantes par l'intermédiaire de M. Ali Rebouh, le conseil départemental du 44, l'OMS, le CD44, la Ligue régionale de basket ball, et la FFBB), aux salariés Clément Le Bihan, Quentin Bessonneau et Axelle Meignen, aux bénévoles du bureau, aux bénévoles ponctuels, aux parents accompagnateurs, aux licenciés.

# QUELQUES STATS 2021-2022 :

## 372 licences / Taux de renouvellement : 81,4%

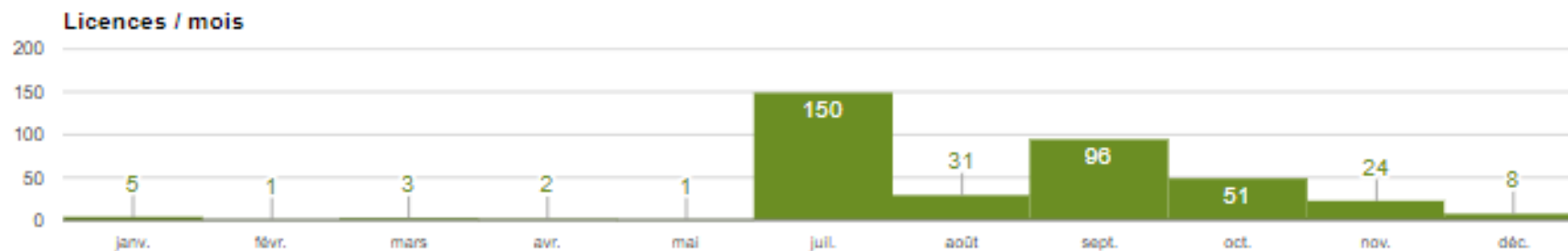
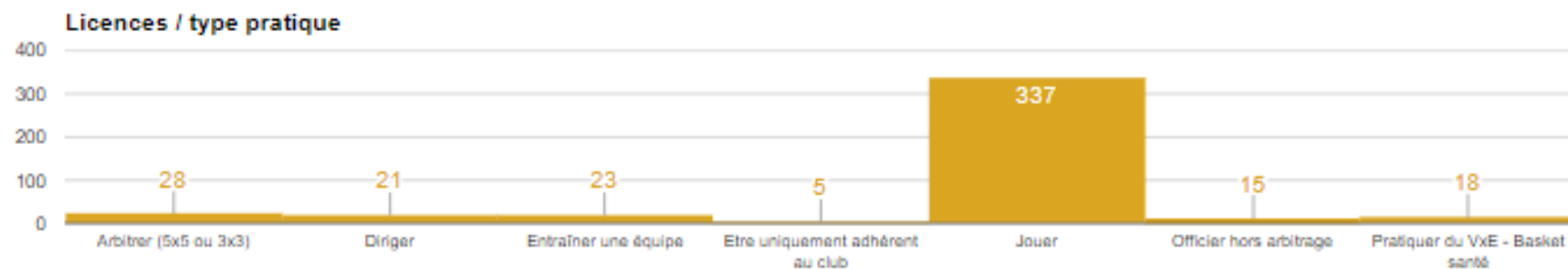
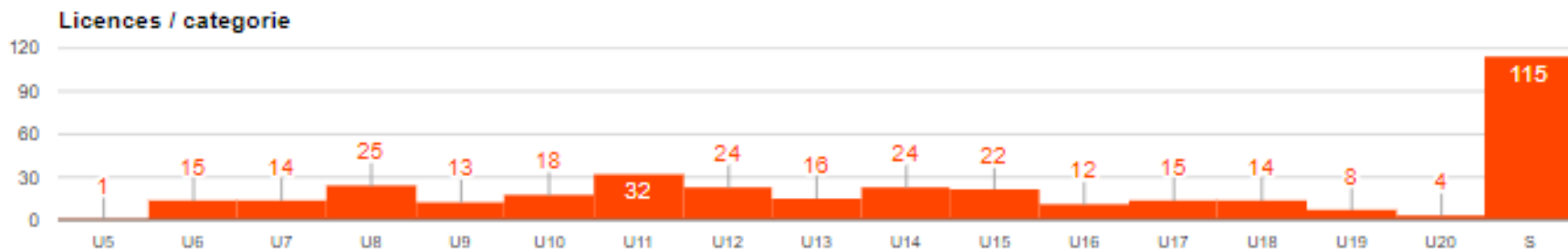
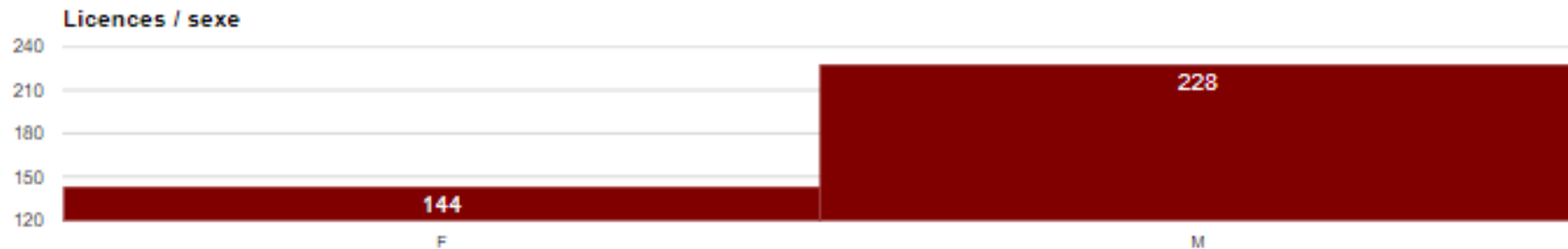

# QUELQUES STATS 2021-2022 :

Nombre de licenciés par saison

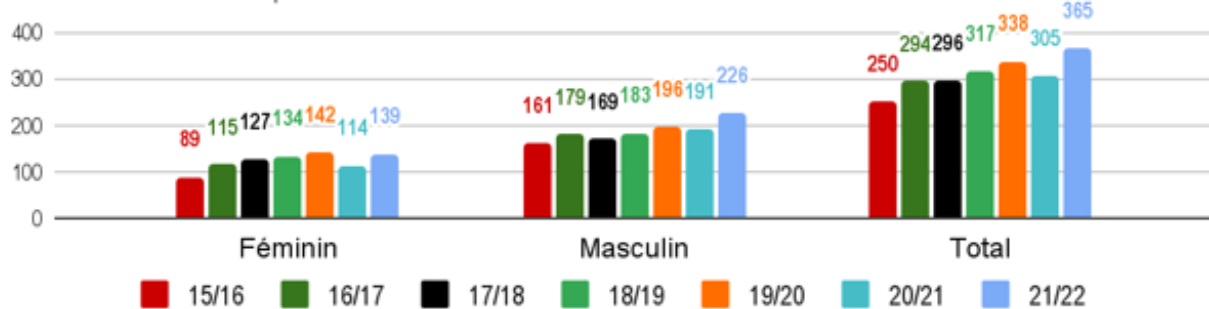

Progression des adhésions

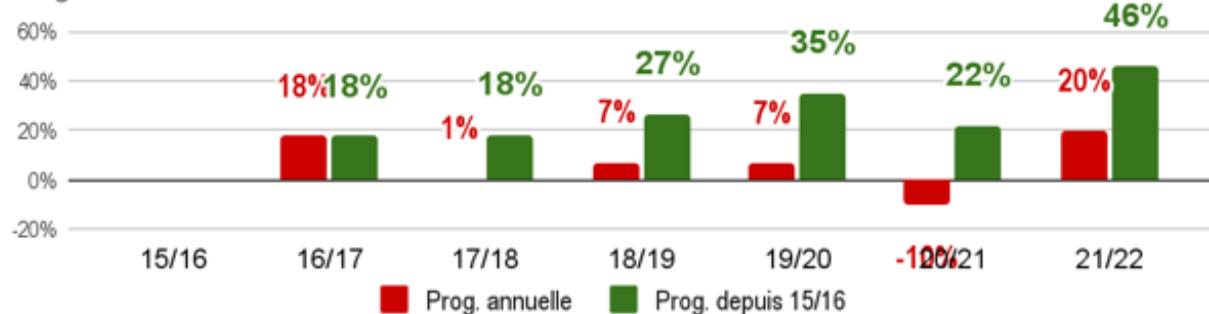

Répartition des licenciés

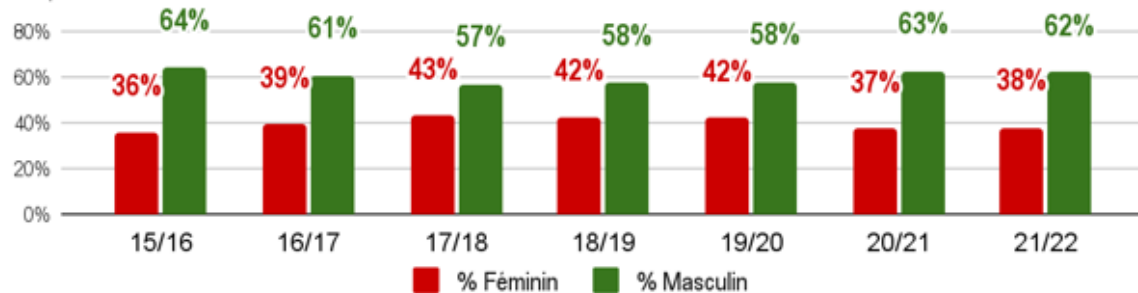

L'arrivée de nombreux licenciés depuis 2015 a permis à l'ALPCM Nantes de passer de la 40ème place à la 6ème place, soit la 4ème plus forte progression du département.

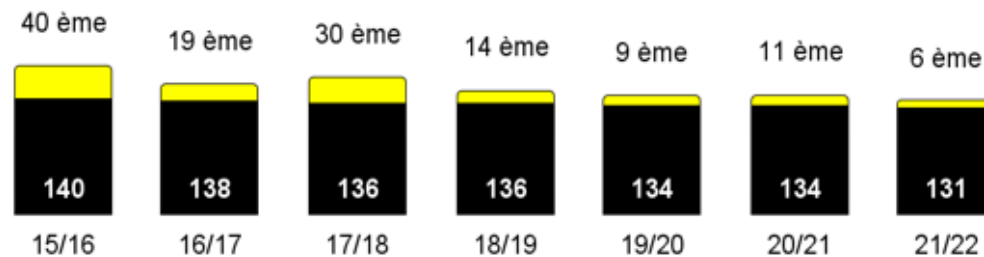



# BILAN FINANCIER 2021-2022 & BUDGET 2022-2023

## BILAN FINANCIER 2021/2022 (projection à fin juin 2022)

|                           |                |     |                       |                |     |
|---------------------------|----------------|-----|-----------------------|----------------|-----|
| Achat                     | 22 800         | 13% | Partenariat           | 13 600         | 8%  |
| Charges de fonctionnement | 39 400         | 22% | Stage                 | 4 600          | 3%  |
| Frais activités           | 41 700         | 23% | Produits annexes      | 10 690         | 7%  |
| Charges de personnel      | 76 000         | 42% | Subventions           | 71 400         | 44% |
| Charges exceptionnelles   | 1 205          | 1%  | Recettes d'activité   | 63 000         | 39% |
| <b>TOTAL CHARGES</b>      | <b>181 105</b> |     | <b>TOTAL PRODUITS</b> | <b>163 290</b> |     |
| Résultat de l'exercice    | - 17 815       |     |                       |                |     |
| <b>Budget 2021-2022</b>   | <b>175 420</b> |     |                       | <b>175 420</b> |     |
|                           | 5 685          |     |                       | - 12 130       |     |

## BUDGET PREVISIONNEL 2022-2023

|                           |                |     |                       |                |     |
|---------------------------|----------------|-----|-----------------------|----------------|-----|
| Achat                     | 26 000         | 13% | Partenariat           | 32 500         | 16% |
| Charges de fonctionnement | 42 000         | 21% | Stage                 | 6 500          | 3%  |
| Frais activités           | 42 000         | 21% | Produits annexes      | 15 000         | 7%  |
| Charges de personnel      | 92 000         | 46% | Subventions           | 80 000         | 40% |
| Charges exceptionnelles   |                | 0%  | Recettes d'activité   | 68 000         | 34% |
| <b>TOTAL CHARGES</b>      | <b>202 000</b> |     | <b>TOTAL PRODUITS</b> | <b>202 000</b> |     |



# BILAN SPORTIF 2021-2022

|          | Championnat | Phase 1 |       |       |     |            | Classement  | Championnat | Phase 2 |      |       |       |            | Classement |
|----------|-------------|---------|-------|-------|-----|------------|-------------|-------------|---------|------|-------|-------|------------|------------|
|          |             | G       | P     | Forf. | J   | Classement |             |             | G       | P    | Forf. | J     | Classement |            |
| SF1      | NF2         | 11      | 10    | 1     | 22  | 8 / 12     |             |             |         |      |       |       | Terminé    |            |
| SF2      | RF3         | 7       | 3     | 0     | 10  | 2 / 6      | RF3 Haute   | 3           | 7       | 0    | 10    | 6 / 6 | Terminé    |            |
| U15 F    | D2          | 1       | 6     | 1     | 8   | 5 / 5      | D3          | 5           | 4       | 0    | 9     | 3 / 6 | Terminé    |            |
| U13 F    | Région      | 6       | 2     | 0     | 8   | 1 / 5      | R1-A        | 7           | 3       | 0    | 10    | 2 / 6 | Terminé    |            |
| U13 F    | D3          | 2       | 6     | 0     | 8   | 4 / 5      | D3          | 2           | 4       | 0    | 6     | 3 / 5 | Terminé    |            |
| U11 F1   | D1          | 7       | 2     | 0     | 9   | 3 / 6      | Elite       | 2           | 8       | 0    | 10    | 5 / 6 | Terminé    |            |
| U11 F2   | D3          | 6       | 2     | 0     | 8   | 2 / 5      | D2          | 7           | 3       | 0    | 10    | 2 / 6 | Terminé    |            |
| SM1      | R2          | 9       | 17    | 0     | 26  | 10 / 14    |             |             |         |      |       |       | Terminé    |            |
| SM2      | D3          | 8       | 2     | 0     | 10  | 1 / 6      | D2          | 1           | 9       | 0    | 10    | 6 / 6 | Terminé    |            |
| Vétérans |             | 1       | 7     | 0     | 8   | 5 / 5      |             | 1           | 6       | 0    | 7     | 5 / 6 | Terminé    |            |
| U20 M    | D2          | 6       | 2     | 0     | 8   | 2 / 5      | D1          | 6           | 4       | 0    | 10    | 3 / 6 | Terminé    |            |
| U17 M1   | D1          | 9       | 1     | 0     | 10  | 1 / 6      | Elite       | 8           | 2       | 0    | 10    | 2 / 6 | Terminé    |            |
|          |             |         |       |       |     |            | 1/2 + Final | 1           | 1       |      | 2     | 2ème  | Terminé    |            |
| U17 M2   | D2          | 6       | 4     | 0     | 10  | 3 / 6      | D2          | 10          | 0       | 0    | 10    | 1 / 6 | Terminé    |            |
| U15 M1   | D1          | 3       | 7     | 0     | 10  | 4 / 6      | D1          | 6           | 4       | 0    | 10    | 3 / 6 | Terminé    |            |
| U15 M2   | D2          | 0       | 10    | 0     | 10  | 6 / 6      | D3          | 3           | 5       | 0    | 8     | 3 / 5 | Terminé    |            |
| U13 M1   | Région      | 5       | 5     | 0     | 10  | 3 / 6      | Région      | 4           | 6       | 0    | 10    | 4 / 6 | Terminé    |            |
| U13 M2   | AR          | 0       | 7     | 1     | 8   | 5 / 5      | D1          | 7           | 3       | 0    | 10    | 2 / 6 | Terminé    |            |
| U13 M3   | D2          | 2       | 6     | 0     | 8   | 4 / 5      | D2          | 1           | 9       | 0    | 10    | 6 / 6 | Terminé    |            |
| U11 M    | D1          | 2       | 7     | 0     | 9   | 5 / 6      | D1          | 4           | 5       | 0    | 9     | 4 / 6 | Terminé    |            |
| U11 M    | D3          | 2       | 8     | 0     | 10  | 6 / 6      | D3          | 3           | 5       | 0    | 8     | 4 / 5 | Terminé    |            |
|          |             | 93      | 114   | 3     | 210 |            |             | 81          | 88      | 0    | 169   |       | 100%       |            |
|          |             | 44,3%   | 54,3% | 1,4%  |     |            |             | 47,9%       | 52,1%   | 0,0% |       |       |            |            |

|              |           |
|--------------|-----------|
| Matches joué | 379       |
| Victoires    | 174 45,9% |
| Défaites     | 202 53,3% |
| Forfaits     | 3 0,8%    |





# NOUVEAUTES POUR LA SAISON 2022-2023



- Recrutement d'**Emmanuel Barbaud** en remplacement de Clément qui nous a rejoint depuis début mai.
- **Maxime Bureau** rejoint le staff technique pour gérer notamment la NF2
- **Axelle Meignen** poursuit l'aventure en contrat de professionnalisation.
- **Constance Mours** nous rejoint en tant qu'apprentie BPJEPS
- **Un(e) apprenti(e)** pour la communication/événementiel est en cours de recrutement
- **Bruno Le Mellec** : coach RF3
- **Yves Ehret** : coach RM2



# LE COUDRAY – POURSUITE DES TRAVAUX



## Intérieur :

- Panneau d'affichage,
- Protection murale,
- Vestiaires (2023)

## Extérieur :

- Plateau sportif
- Perte du parking (Piste Grand T)
- Accès PMR (2023)

# PROJECTIONS 2022-2023

POURSUIVRE LES OBJECTIFS DE NOTRE PROJET DE DEVELOPPEMENT

**Plus de 20 équipes engagées dans les championnats départementaux, régionaux et nationaux, plus de 350 adhérents attendus**

- Continuer de renforcer notre base pour les équipes en filles et en garçons
  
- Reprendre les objectifs sportifs dans les catégories séniors masculins et féminins avec de nouveaux coachs (NF2, RF3, RM2, DM2)
  
- Poursuite du développement des autres pratiques : Basket Santé, Ball atypik (entraînement + tournoi), Basket 3x3 (tournoi)
  
- Convivialité et fun :
  - **Rassemblement le samedi 10/09** : photos d'équipe avec nouveaux surmaillots, remise des maillots, présentation de toute l'organisation (salariés, coachs/entraîneurs, commissions, etc.), et animations (match de gala)
  - Des animations durant les matchs NF2 et autres (speaker, etc.)
  - Des évènements partenaires





# CONVENTION ECOLES

- Poursuivre les Opérations Basket Ecole (OBE)
- Classe option Basket Collège et Lycée à Notre Dame de Toutes Aides



- Section Basket au Lycée Blanche de Castille  
**Nouveauté pour 2022/2023**

**BDC**  
BLANCHE DE CASTILLE

OUVERTURE DE LA  
**SECTION BASKET**

**NEC**  
NANTES BASKET

**CARQUEFOU**  
BASKETBALL

SEPTEMBRE 2022

## SECTION BASKET

Blanche de castille s'associe au Nantes Erdre Carquefou (NEC) pour proposer une section basket au lycée à partir de la rentrée 2022.

- CATÉGORIE**  
Basket féminin ou masculin
- NIVEAU**  
1  
Nécessité d'être déjà licencié en club
- SCOLARITÉ**  
Entrer en seconde, première ou terminale
- OPTIONS**  
Pas de cumul de sections/options (allègement d'emploi du temps)

- Concilier scolarité et engagement en club
- Pratiquer le basket dans le cadre de son emploi du temps scolaire (3h)
- 2 entraînements par semaine sur des créneaux dédiés, les lundis et mercredis, en plus des heures d'EPS obligatoires.
- Séances encadrées par un intervenant agréé du NEC, diplômé d'Etat
- Internat possible pour les filles, au plus près des installations sportives
- Suivi médical possible

### CONTACT

| ÉLÈVES DE BLANCHE   | ÉLÈVES EXTÉRIEURS                                   |
|---|---|
| Contacteur M. Antoine Moreau, (coordinateur et enseignant en EPS) via École Directe | Contacteur Mme Catherine Blandin, au 06 78 09 64 11 |

# CONVENTION NEC



La coopération territoriale de clubs Nantes Erdre Carquefou Basket est l'émanation d'une convention passée entre les clubs de ALPCM Nantes, Erdre Basket Club et Carquefou Basket.

Cette convention a pour objectif de mettre en oeuvre des équipes de jeunes de niveau régional, inter-régional et élite France regroupant des joueurs des trois clubs. Elle mutualise également l'école d'arbitrage (obligatoire pour tous les U15-2) et les "Camps Basket NEC".

Chaque équipe est "portée" par un des trois clubs. Le choix a été fait par le comité technique de la CTC (Regroupement de techniciens des trois clubs) en fonction du nombre de joueurs de chaque club composant l'équipe.

Le comité technique a également nommé les entraîneurs des équipes.

Les entraînements et les matchs à domicile pourront avoir lieu dans les salles des trois clubs.

**Les obligations des joueurs (tables de marque et arbitrages), ainsi que celles des parents (bar et responsable de salle) seront maintenues quelque soit le lieu où se déroule le match. Ainsi, par exemple, le parent d'un joueur EBC pourra tenir le bar dans la salle de Carquefou.**

Vous trouverez tous les renseignements concernant les dates et lieux des entraînements et des compétitions ainsi que toutes les communications de la CTC, sur le site <http://club.quomodo.com/nec/accueil.html> .

*Pour se loguer sur le site vous aurez besoin du code "ctcnec"*

## Info :

La convention a été signée pour 3 saisons (2021-2022 / 2022-2023 / 2023-2024).

Ce sont 12 équipes qui évoluent aux niveaux accès région, région et France :

- U13F & G
- U15F & G
- U17M
- U18F

Des rassemblements ont lieu à partir du mois de mars pour détecter les enfants qui peuvent y prétendre et constituer les groupes des années suivantes.

Pour de plus amples informations :

[Alpcm-nantesbasket@orange.fr](mailto:Alpcm-nantesbasket@orange.fr)





# DEVELOPPEMENT

## BASKET INCLUSIF

### LABELLISATION DES CLUBS



Formation de nos salariés :

- **Animateur basket inclusif**

**CERTIFICAT COMPLÉMENTAIRE :  
ACCOMPAGNEMENT ET  
INCLUSION DES PERSONNES EN  
SITUATION DE HANDICAP  
(CC AIPSH)**

**Un créneau hebdomadaire pour le public porteur de handicap (septembre 2021)**





# ENGAGEMENTS 2022-2023

| Equipes féminines           | Catégorie | Coach                      |
|-----------------------------|-----------|----------------------------|
| Nationale Féminine 2        | SF1       | Maxime Bureau              |
| Régionale féminine 3        | SF2       | Bruno Le Mellec            |
| Nationale féminin U18 / NEC | U18F FR   | Emmanuel Barbaud           |
| Départemental féminin U15   | U15F      | A confirmer                |
| Départemental féminin U13   | U13F      | Yves Stourbe / Yves Leroux |
| Départemental féminin U11   | U11F      | Claire Brosseaud           |
| Départemental féminin U11   | U11F-2    | Pas de match               |
| Départemental féminin U09   | U09F      | Plateau                    |

| Catégories Mixtes | Coach                    |
|-------------------|--------------------------|
| Basket Santé      | Pauline Diouris Castelot |
| U7                | Alexandra Charrier       |
| Loisirs           | Christophe Courtabessis  |



| Equipes masculines                    | Catégorie | Coach                       |
|---------------------------------------|-----------|-----------------------------|
| Régionale masculine – Division 2      | SM1       | Yves Erhet                  |
| Départementale masculine – Division 3 | SM2       | A confirmer                 |
| Départemental masculin U20            | U20M      | Alain Tessier               |
| Départemental masculin U17            | U17M      | Denis Marié                 |
| Départemental masculin U17            | U17M-2    | Jacques Blandin             |
| Départemental masculin U15            | U15M      | A confirmer                 |
| Départemental masculin U15            | U15M-2    | A confirmer                 |
| Accès Région masculine U13 / NEC      | U13M AR   | Axelle Meignen              |
| Départemental masculin U13            | U13M-2    | Clément/Louis/Edgar/Emilien |
| Départemental masculin U11            | U11M      | Eliot/Kyllian/Etienne       |
| Départemental masculin U11            | U11M-2    | Pas de match                |
| Départemental masculin U09            | U09M      | Plateau                     |
| Départemental masculin Vétérans       | Vétérans  | Christophe Courtabessis     |



# CALENDRIER PREVISIONNEL 2022-2023

## Juillet

Stage Eté  
Camps NEC



## Août

Stage Eté  
Camps NEC



## Septembre

10/09  
**Journée club ALPCM**  
Rassemblement NEC  
Reprise saison NF2 : 17/09  
Reprise saison région : 24/09

## Octobre

Reprise département : 01/10  
Stage Toussaint 24/10  
Camps NEC 31/10

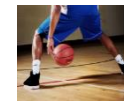

## Novembre

soirée ALPCM



## Décembre

Stage Noël 19/12  
Tournoi 3x3  
Kinder+ Sport Basket Day



## Janvier

Galette des rois 07-08/01



## Février

Stage Février 13/02  
Camps NEC 20/02  
Tournoi U15 la Mie Caline

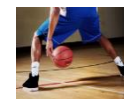

## Mars

Regroupement NEC

## Avril

Tournoi U15 la Mie Caline  
Stage Pâques 17/04  
Camps NEC 24/04



## Mai

Portes ouvertes  
Phases finales Chpt



## Juin

Fête du mini basket 11/06  
**Critérium ALPCM 24/06**  
AG 2022-2023  
Inscriptions 2023-24  
Stage été fin juin



# ROLE DES PARENTS DE MINEURS!



# ETRE BENEVOLE AUPRES D'UNE EQUIPE!

# WANTED

## Parent référent

**Il est l'interface entre le club et les parents.**

C'est un rôle essentiel pour une bonne communication

Ses missions sont :

- Convoquer les joueurs selon le planning des matchs
- Organiser les rotations de tenue de bar, lavage de maillots, covoiturage et des tables de marque.
- Diffuser les informations communiquées par le club
- Se faire le porte-parole de l'équipe auprès du club

## Parent responsable de salle

**C'est un rôle primordial pour que les matchs se passent bien! (Une licence, financée par le club, est obligatoire)**

Ses missions sont :

- Ouvrir / fermer la salle,
- Aider à préparer / ranger les terrains (tables, chaises)
- Aider à la préparation des matchs si nécessaire (ordinateur pour l'e-marque, tableaux des scores, ballons)
- Accueillir les équipes adverses, les arbitres et autres officiels,
- Assurer le bon déroulement des matchs (démarrer à l'heure, présence arbitres et table de marque, accidents corporels, surveillance du public)

# ETRE BENEVOLE AUPRES DU CLUB!

# WANTED

## Coach et/ou entrainer

2 salariés diplômés, 2 apprentis et un service civique assurent l'essentiel des entrainements des équipes. Ils sont épaulés par plusieurs bénévoles diplômés ou expérimentés. Pour les matchs, les équipes peuvent être coachées par des entraineurs, des joueurs plus âgés et en formation, **ou en département, par des parents motivés disposant d'une culture basket.**

## Aider sur les manifestations

**Les tournois (3x3, Mie Caline) ou le critérium de juin sont des manifestations organisées par le club.** Ces journées nécessitent un grand nombre de bonnes volontés qui sont mobilisées par les organisateurs. D'autres évènements pourraient voir le jour, toutes les idées et les bonnes volontés sont les bienvenues.

## Arbitrer

L'intervention d'un ou deux arbitres est indispensable pour chacun des matchs de la saison. Tous les joueurs, à partir de la catégorie U13 peuvent être convoqués pour arbitrer des matchs.

**En complément, l'aide des parents est précieuse pour arbitrer quelques matchs à domicile dans la saison.**

## Intégrer le conseil d'administration

Le CA est un lieu de discussion et de prise de décision quant aux actions à mener pour le fonctionnement du club (direction, trésorerie, secrétariat, évènements, sponsoring/mécénat, communication, relations partenaires, organisation interne, gestion sportive, etc). Le CA doit être le plus étoffé possible.



# PRESENTATION DES COMMISSIONS

- Administration : Christophe Courtabessis, Denis Marié, Stéphane Le Quere
- Référent salarié : Jacques Blandin, Christophe Courtabessis
- Technique : Emmanuel Barbaud, Catherine Blandin et tous les techniciens
- Développement & référent NEC : Jacques Blandin
- Matériel : Valérie Havard, Pierre Citray
- Bar : Stéphane Hassini, Guillaume Houssin
- Subvention : Jacques Blandin, Alexandra Charrier
- Communication/Évènements : Christophe Courtabessis, Stéphane Le Quere
- Sponsoring/Mécénat : Stéphane Le Quere
- Animation Tournoi 3x3 : Eric Chagneau
- Arbitrage & OTM : Erwann Helleu







# ORGANIGRAMME ALPCM NANTES BASKET- SAISON 2022/2023



**PRESIDENT**  
Christophe COURTABESSIS

**TRESORIER**  
Stéphane LE QUERE

**SECRETAIRE**  
Denis MARIE

**REFERENT SPORTIF**  
Emmanuel BARBAUD

**RESPONSABLE DEVELOPPEMENT / NEC**  
Jacques BLANDIN

**PÔLE EXTRA-SPORTIF**

**PÔLE SPORTIF**

**REFERENT SALARIE**  
Christophe COURTABESSIS  
Jacques BLANDIN

**PÔLE DEVELOPPEMENT**

**CORRESPONDANT CLUB**  
Emmanuel BARBAUD

**PLANNING**  
Denis MARIE + SALARIES

**COMMISSION TECHNIQUE**  
Catherine BLANDIN  
Référénts F & G  
SALARIES + tous les techniciens

**BASKET ADAPTE**

**BASKET POUR TOUS**

**COMMISSION MATERIEL & BOUTIQUE**  
Pierre CITRAY & Valérie HAVART

**COMMISSION COMMUNICATION**  
Christophe COURTABESSIS & Apprentie

**FORMATION ARBITRES ENTRAINEURS/OTM**  
SALARIES / Erwann HELLEU

**OPERATION BASKET (STAGES, CAMPS NEC)**  
SALARIES

**BASKET SANTE**  
Pauline DIOURIS CASTELOT

**QPPV**  
SALARIES

**COMMISSION BAR**  
Thief HASSINI & Guillaume HOUSSIN

**COMMISSION SPONSORING MECENAT**  
Stéphane LE QUERE & Apprentie

**BABY BASKET**  
Alexandra CHARRIER

**ANIMATION TOURNOIS**  
Eric CHAGNEAU

**IME**  
Axelle MEIGNEN

**O.B.E / PERISCOLAIRE**  
SALARIES

**ANIMATION MATCHS**  
Stéphane LE QUERE & Apprentie

**RELATIONS EXTERNES**  
Comité de direction

**SECTION BASKET BLANCHE**  
Catherine BLANDIN  
SALARIES

**CLASSE OPTION BASKET NDTA**  
Katy FERRE  
SALARIES / NEC

**BALL ATYPIK**  
Aurélie MARTIN, Axelle MEIGNEN

**BASKET 3x3**  
Eric CHAGNEAU

**INTENDANCE SENIORS**  
Stéphane LE QUERE

**SECTEUR MASCULIN**  
Référént : Alain TESSIER  
Coordinateur : SALARIE

**SECTEUR FEMININ**  
Référént : Maxime BUREAU  
Coordinateur : SALARIE

**SUBVENTION/Appel à projet**  
Alexandra CHARRIER, Jacques BLANDIN, Christophe COURTABESSIS

**E-SPORT**

**U09M A B**  
Plateau

**U09M B R/C**  
Plateau

**U09F A B**  
Plateau

**U09F B R/C**  
Plateau

**CTC NEC**  
Référént : Jacques BLANDIN  
Coordinateur : SALARIE

**U11M D1**  
U17M

**U11M**  
Pas de match

**SENIORS 1 NF2**  
Maxime BUREAU

**U11F D1**  
Claire BROSSAUD

**U11F**  
Pas de match

**U13F R\***

**U13M D2**  
U20M

**SENIORS 1 RM2**  
Yves EHRET

**SENIORS 2 RF3**  
Bruno LE MELLEC

**U13F D1**  
Yves STOURBE

**U13M R**  
Erwann CLOAREC

**U13M AR\***  
Axelle MEIGNEN

**U15M D1**  
A confirmer

**SENIORS 2 DM2**  
A confirmer

**MEDICAL (Dr, Kiné...)**  
PM2S

**U15F D2**

**U15F FR**  
JF MARTIN

**U15M R**  
Loïc GAUTIER

**U15M R\***  
Frédéric RAFFRAY

**U17M D1**  
Denis MARIE

**U20M D1**  
Alain TESSIER

**PPG**  
Baptiste

**U18F FR**  
Manu BARBAUD

**U18F R**

**U17M R**  
Grégory SERAIN

**U17M AR**

**SENIORS VETERANS**  
Christophe COURTABESSIS

**LOISIRS MIXTES**  
Christophe COURTABESSIS

# FELICITATIONS POUR LEUR DIPLÔME

- **Axelle MEIGNEN** : Diplômée BPJEPS
- **Paul GAUMART** : Validation OTM Région
- **Louis CUSSONNEAU** : Diplôme Brevet Fédéral Enfants 2021-2022
- **Edgar POTEREAU** : Diplôme Brevet Fédéral Enfants 2021-2022
- **Clément TESSIER** : Diplôme Brevet Fédéral Enfants 2021-2022
- **Emilien SUTEAU** : Diplôme Brevet Fédéral Enfants 2021-2022
  
- Inscription au Stage arbitre débutant 2022-2023 :
  - **Aubin GARRY**
  - **Jules BEFORT-LAURENT**
  - **Edgar LEBORGNE-COINTO**
  - **Arthur GUERIN**
  - **Marin RIVRON**



# REMERCIEMENTS POUR LEUR CONTRIBUTION

Merçi



**Fabrice GERARD**

**Laura ROCHE**



**Clément LE BIHAN**



**Alban GUNSBURGER**

**Morgane STEIN**



**Quentin BESSONNEAU**

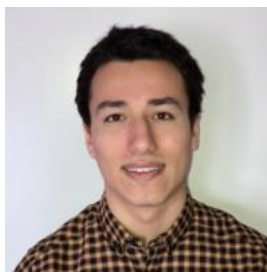

**Julien SICARD**



# REMERCIEMENTS A NOS PARTENAIRES

Finarena

Avenir Courtage

Metre carré

Ouest Atlantique Sécurité

Art et Pierre Immobilier Nantes Est

Intermarché Eraudière

Crédit Mutuel, bd Jules Verne

Cybstore

Fit trainer

Sarl Christophe (Charpente St Luce)

Boulangerie aux fournées de la Tortière

PJN / Proprihome

AKP Performance

Peak

Point Encre & Toner

VnB

O'Bock/La Vacherie (IHG)

Anaveo

Temporis (Nantes Ouest)

Cofap Ifom

Carrefour City Gache

NGT Concept (Hydrolock)

APC Management

Anapack

Ernest Restaurant

Aux Ptits Joueurs (EURL Urbanski)

Camille Monroe Photography

# VOUS POUVEZ VOTER!

- Pour valider le bilan d'activité, les comptes financiers et le budget prévisionnel
- Pour élire le conseil d'administration (Président, Trésorier, Secrétaire)

Cf le mail que vous avez reçu / page Balotilo







# UN TRÈS GRAND - MERCI -

